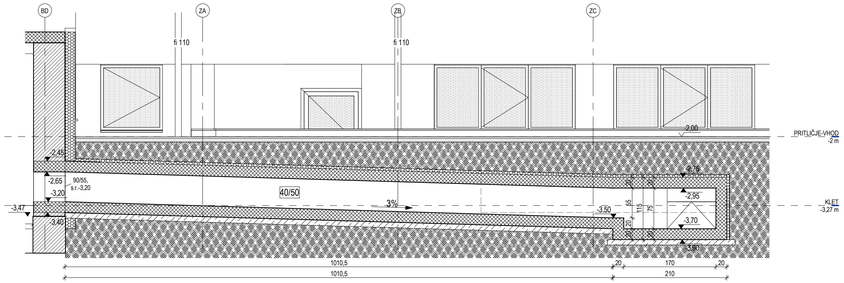

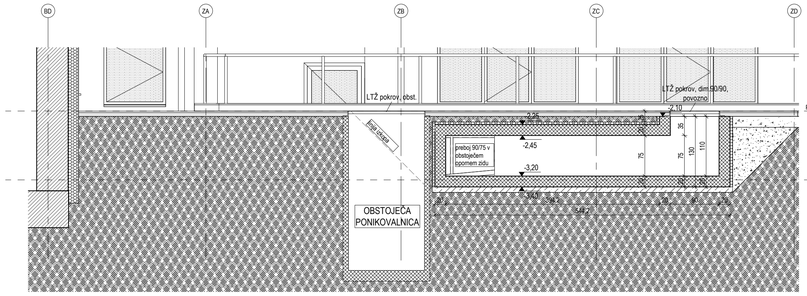

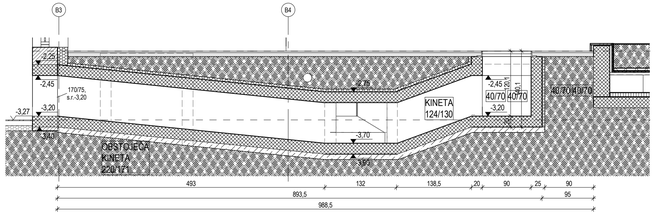

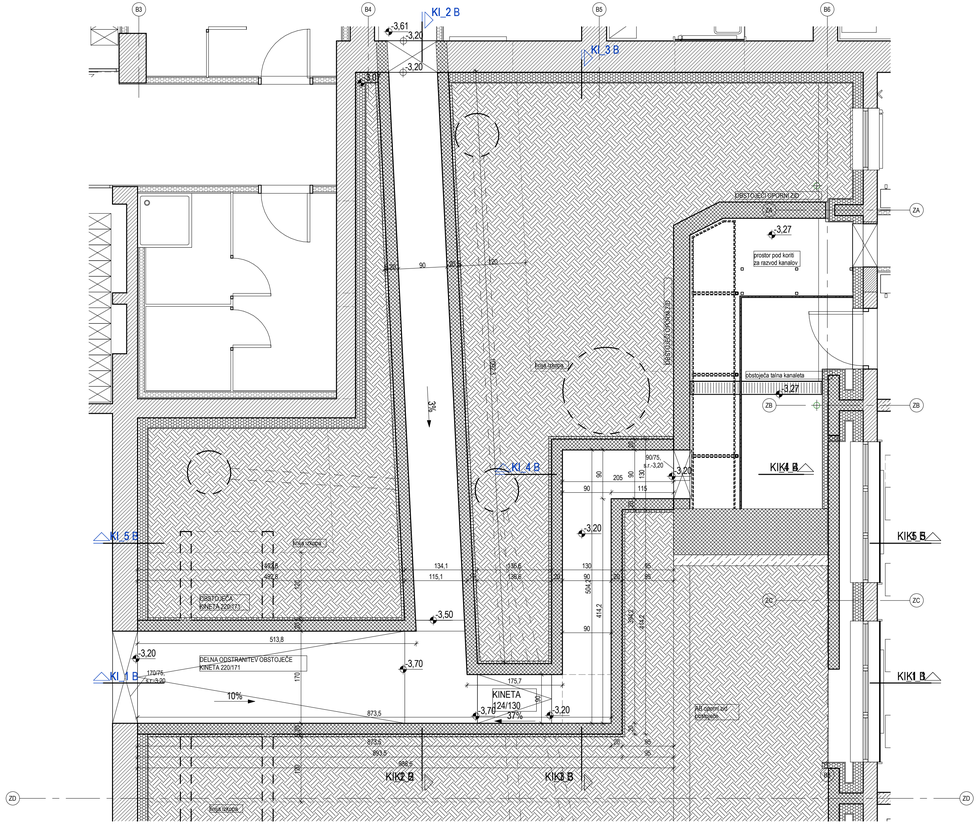

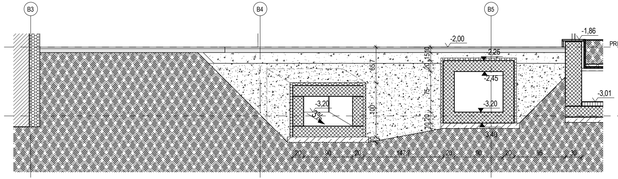

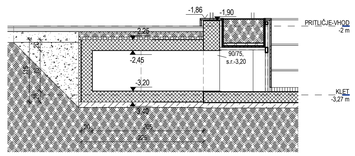

OBVEZNA NAVODILA

1. IZVAJALEC MORA PRED PRIČETKOM DEL OBVEZNO PREVERITI VSE MERE NA OBJEKTU!

2. MOREBITNE RAZLIKE ALI ODSTOPANJA MED ARHITEKTURNIMI, DETAJLNIMI IN PREGLEDNIMI NAČRTI MORA IZVAJALEC PREGLEDATI IN USKLADITI Z DRUŽBO API ARHITEKTI!

3. IZVAJALEC MORA PRED PRIČETKOM IN MED IZVAJANJEM POSAMEZNIH DEL OPRAVITI PREGLED PROJEKTA ZA IZVEDBO IN OPOZORITI INVESTITORJA, PROJEKTANTA IN REVIDENTA TER NADZORNIKA NA MOREBITNE UGOTOVLJENE POMANKLJIVOSTI!

4. PRED ZAČETKOM IZVAJANJA DEL TER VGRAJEVANJEM PROIZVODOV MORA IZVAJALEC OBVEZNO PRIDOBITI PISNO POTRDITEV DELAVNIŠKIH NAČRTOV, SKIC IN DETAJLOV ODGOVORNEGA PROJEKTANTA, ODGOVORNEGA VODJE PROJEKTA IN ODGOVORNEGA NADZORNIKA!

5. V KOLIKOR ZARADI VRSTE GRADBENEGA PROIZVODA DELAVNIŠKE DOKUMENTACIJE IZVAJALEC NE MORE ZAGOTOVITI, JE OBVEZAN IZDELATI VZOREC, KI GA POTRDITA ODGOVORNI VODJA PROJEKTA TER ODGOVORNI NADZORNIK Z VPISOM V FRADBENI DNEVNIK!

6. IZVAJALEC JE DOLŽAN VRISATI VSE SPREMEMBE V PZI DOKUMENTACIJO, PRED TEM PA PRIDOBITI PISNO POTRDILO ODGOVORNEGA PROJEKTANTA, ODGOVORNEGA VODJE PROJEKTA IN ODGOVORNEGA NADZORNIKA O SPREMEMBAH GLEDE NA PZI DOKUMENTACIJO. IZVAJALEC JE DOLŽAN PRIPRAVITI VSO POTREBNO DOKUMENTACIJO ZA USPEŠNO IZVEDBO TEHNIČNEGA PREGLEDA IN PRIDOBITEV UPORABNEGA DOVOLJENJA!

7. CELOTNA PROJEKTNA DOKUMENTACIJA, KI OBSEGA VKLJUČNO, A NE OMEJENO NA SKICE, NAČRTE, POPISE DEL, JE KOT ARHITEKTURNO DELO VAROVANO AVTORSKO DELO SKLADNO S 5. ČLENOM ZAKONA O AVTORSKI IN SORODNIH PRAVICAH (UR. L. RS 21-958/1995 S SPREMEMBAMI, ZASP). NOSILEV MORALNIH AVTORSKIH PRAVIC JE DRUŽBA API ARHITEKTI D.O.O. NOSILEC MATERIALNIH IN DRUGIH PRAVIC NA PROJEKTNI DOKUMENTACIJI JE INVESTITOR OZIROMA NAROČNIK. IZVAJALEC DEL IMA PRAVICO ENKRATNE IN NAMENSKE UPORABE PROJEKTNE DOKUMENTACIJE ZA IZVEDBO DEL SKLADNO S TO DOKUMENTACIJO. V IZOGIB NESPORAZUMOM, IZVAJALEC DEL NIMA PRAVICE DO PREDELAVE PROJEKTNE DOKUMENTACIJE BREZ PREDHODNE ODOBRITVE. VSAKA SPREMEMBA, PREDELAVA ALI PRESELEVA CELOTNE PROJEKTNE DOKUMENTACIJE ALI KATEREGAKOLI NLENEGA POSAMEZNEGA DELA BREZ PREDHODNEGA SOGLASJA NAROČNIKA ALI DRUŽBE API ARHITEKTI JE PREPOVEDANA. V PRIMERU KRŠITVE IMA NAROČNIK PRAVICO ZAHTEVATI, DA SE ODSTRANI STANJE, KJE NASTALO S KRŠITVJO IN PO POTREBI PORUŠUJO ZGRAJENI ALI DRUGAČE IZVEDENI DELI V NASPROTJU S PROJEKTNO DOKUMENTACIJO, KRŠITELJ PA JE ZA SVOJE RAVNANJE TUDI ODŠKODNINSKO ODGOVOREN.

8. IZROČITEV PROJEKTNE DOKUMENTACIJE TRETJIM OSEBAM BREZ SOGLASJA NAROČNIKA IN DRUŽBE API ARHITEKTI, RAZEN ZA POTREBE IZVEDBE DEL PO TEJ DOKUMENTACIJI, NI DOVOLJENA.

9. V KOLIKOR BO ZARADI RAZLOGOV NA STRANI IZVAJALCA PRIŠLO DO POTREBE PO SPREMEMBI PROJEKTNE DOKUMENTACIJE TER SE PROJEKTANT S SPREMEMBO STRINJA, STROŠKI SPREMEMBE PROJEKTNE DOKUMENTACIJE BREMENIJO IZVAJALCA.

10. NEUSKLAJENOSTI IZVAJALCEV IN PODIZVAJALCEV TER ODSTOPANJA OD NAVODIL PROJEKTA PZI NISO RAZLOGI ZA SPREMEMBO PROJEKTNE DOKUMENTACIJE.

1

Številka spremembe: Revision number:	Opis spremembe: Revision note:	Datum: Date:	Podpis: Signed by:

± 0.00 = 298,00 m.n.v.

LEGENDA ŠRAFUR:

LEGENDA SIMBOLOV:

API ARHITEKTI

Projektant: Design engineer:	**API ARHITEKTI D.O.O.** **BARJANSKA CESTA 62** **1000 LJUBLJANA**
Odgovorna oseba projektanta: Responsible design engineer:	Damjan BURCAR, univ.dipl.inž.arh.
Vodja projekta: Project manager:	Marko STANOVNIK, univ.dipl.inž.arh. — Identifikacijska številka: Identification number: ZAPS 2061 PA
Pooblaščeni arhitekt: Authorised architect:	Marko STANOVNIK, univ.dipl.inž.arh. — Identifikacijska številka: Identification number: ZAPS 2061 PA
Izdelal: Made by:	
Naziv gradnje: Structure name:	Ureditev prostorov za Zdravstveno fakulteto — Lokacija objekta: Structure location: Vrazov trg 1, 1000 Ljubljana
Investitor: Investor:	UKC LJUBLJANA Zaloška cesta 2 1000 Ljubljana — Naročnik: Contrating authority: UKC LJUBLJANA, Zaloška cesta 2, 1000 Ljubljana
Vrsta dokumentacije: Project type:	PZI — Številka projekta: Project number: API 980/1529-ZF
Vrsta načrta: Type of spatial plan:	1-ARHITEKTURA — Številka načrta: Plan number: 980/1529-BIO
Naziv risbe: Drawing title:	**Shema kinete za razvod prezračevanja** — Številka risbe: Drawing number: B_1.7-0.04
	Datum: Date: OKTOBER 2025
	Merilo: Scale: **1 : 50**